



GEMEINDE LEHRE

Der Bürgermeister

Bekanntmachung

Bauleitplanung der Gemeinde Lehre in der Ortschaft Wendhausen

24. Änderung des Flächennutzungsplans der Gemeinde Lehre und Bebauungsplan "Kläranlage Lehre" für das nebenstehende Plangebiet

Der Verwaltungsausschuss der Gemeinde Lehre hat in seiner Sitzung am 27.09.2022 beschlossen, die 24. Änderung des Flächennutzungsplans und den Bebauungsplan "Kläranlage Lehre" aufzustellen. Die Bauleitplanung hat das Ziel, dem Betreiber der Kläranlage Lehre zu ermöglichen, auf dem Gelände des Klärwerks Photovoltaik-Freiflächenanlagen zu errichten, die eine Umwandlung solarer Strahlungsenergie in Elektrizität über den örtlichen Bedarf hinaus zu gestatten. Dazu werden Flächen für „Versorgungsanlagen“ mit den Zweckbestimmungen "Abwasser" und "Erneuerbare Energien" bestimmt.

Gemäß § 3 Abs. 1 Baugesetzbuch (BauGB) erfolgt die öffentliche Darlegung der allgemeinen Ziele und Zwecke der o.a. Planungen durch Auslegung der Vorentwürfe der Bauleitpläne zur Einsichtnahme im Rathaus der Gemeinde Lehre, Marktstraße 10 in 38165 Lehre, Zimmer 28 während der Sprechzeiten im Zeitraum

vom 15.12.2022 bis 09.01.2023 (einschließlich).

Es besteht dort die Möglichkeit, die Planungen zu erörtern. Zusätzlich werden die Auslegungsunterlagen auf der Internetseite der Gemeinde Lehre www.lehre.de → Wirtschaft + Bauen → Bauleitplanung → Planverfahren mit Öffentlichkeitsbeteiligung veröffentlicht. Es wird darum gebeten, vorrangig die elektronische Einsichtnahme zu nutzen.

Im Auslegungszeitraum können Stellungnahmen zu den Planungen in der Verwaltung mündlich zur Niederschrift vorgebracht oder in der Gemeinde schriftlich (z.B. Briefpost oder E-Mail: rathaus@gemeinde-lehre.de) eingereicht werden.

Sprechzeiten: Montag 08.30 Uhr bis 12.00 Uhr
Dienstag 08.30 Uhr bis 12.00 Uhr und 14.00 Uhr bis 18.00 Uhr
Donnerstag 08.30 Uhr bis 12.00 Uhr und 14.00 Uhr bis 15.00 Uhr
Freitag 08.30 Uhr bis 12.00 Uhr
mittwochs nach telefonischer Vereinbarung unter (05308) 699 -48.

Es wird darauf aufmerksam gemacht, dass gem. Europäischer Datenschutz-Grundverordnung (EU-DSGVO) personenbezogene Daten wie Name, Adressdaten oder E-Mail-Adresse mit der Abgabe von Stellungnahmen im Bauleitplanverfahren in Verbindung mit § 6 Abs. 1c EU-DSGVO für die gesetzlich bestimmten Dokumentations- und Informationspflicht genutzt und gespeichert werden. Lesen sie weitere Informationen unter www.lehre.de/datenschutz.

Lehre, den 29.11.2022

der Bürgermeister
Andreas Busch



Ausgehängt am: 30.11.2022
Abzunehmen am: 11.01.2023
Abgenommen am:

Flächennutzungsplan: 24. Änderung

Bebauungsplan: Kläranlage Lehre

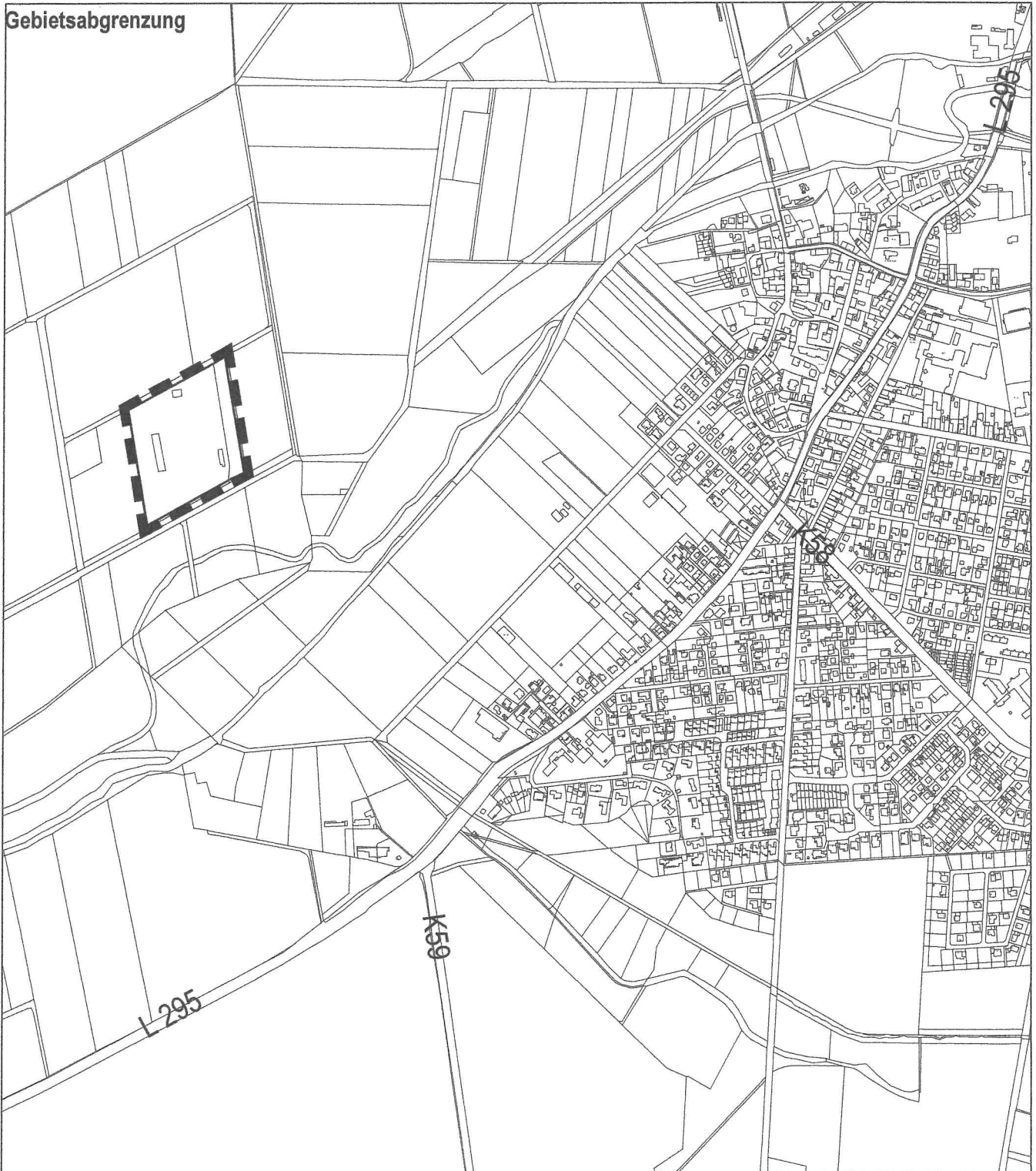

Kartengrundlage: Amtliches Liegenschaftskataster-Informationssystem (ALKIS)
Quelle: Auszug aus den Geodaten des Landesamtes für Geoinformation und Landesvermessung Niedersachsen,
© (2022)



Die Änderungsbereiche befinden sich westlich der bebauten Ortslage Lehre, wie dargestellt.